



Duplikat

### Bemerkungen

Bei der Lackschichtdickenmessung wurden bei mindestens drei Messungen pro Bauteil Lackschichtdicken von 80 µm bis 140 µm festgestellt.

Laut vorliegenden Informationen wurde ein Schaden am Fahrzeug / Objekt instandgesetzt. Dies betrifft folgende Karosseriebauteile:

- Stoßfänger vorne

Es wurde eine optische Überprüfung auf Vorschäden und eine Lackschichtdickenmessung vorgenommen. Die augenscheinliche Überprüfung sowie die Lackschichtdickenmessung ergaben keine weiteren Hinweise auf Nachlackierungen, Instandsetzungsarbeiten oder reparierte Vorschäden.

Die vorgefundenen Besichtigungsbedingungen waren ausreichend. Das Fahrzeug / Objekt wurde von oben und auf einer Hebebühne von unten besichtigt. Bei der Besichtigung wurde eine Fahrprobe in Verbindung mit einem kurzen Probelauf des Motors durchgeführt. Abgasrelevante Baugruppen wurden messtechnisch nicht überprüft. Folglich wurden Mängel, die nur bei einer Abgasuntersuchung feststellbar sind, nicht berücksichtigt.

Für die Bearbeitung des Vorganges standen folgende Unterlagen zur Verfügung: - Fz-Schein/Zul.Beschein. Teil I  
1 Hauptschlüssel, 0 Nebenschlüssel vorgelegt.

### Fahrzeugdaten

Erstzulassung	29.05.2019	Letzte Zulassung	29.05.2019
Hersteller	ALFA ROMEO	Typ / Verkaufsbez.	Stelvio 2.2 Diesel 16V AT8 Q4 Lusso
Aufbauart	Geländewagen	Türen	5
Sitzplätze	5	Fahrzeug-Ident.-Nr.	ZARPAHPX4K7C59204
HSN / TSN	1742 / ABK	Schlüssel-Nr.	10109496
Km-Stand abgelesen	100143	Nächste HU §29 StVZO	05 / 2022
Energiequelle / Kraftstoff	Diesel	Zylinderanzahl	4 / Reihenmotor
Leistung (kW)	154	Hubraum (ccm)	2143
Schadstoffklasse:	EURO6;WLTP;BG;PI/CI; M, N1 I	Antriebsart	Allrad
Getriebe / Gänge	Automatik / 8	Felgen	Leichtmetall
Farbe	Braun / Metallic	Polster / Farbe	Leder / Beige
	Es wird unterstellt, dass die Gesamtleistung dem abgelesenen Km-Stand entspricht.		

### Räder / Reifen

Achse	Reifenbezeichnung	Hersteller/Typ	Art	Profiltiefe
1 links	255 / 45 R 20 105 V	Michelin / Latitude Sport 3	S / O	5 mm
rechts	255 / 45 R 20 105 V	Michelin / Latitude Sport 3	S / O	5 mm
2 links	255 / 45 R 20 105 V	Michelin / Latitude Sport 3	S / O	5 mm
rechts	255 / 45 R 20 105 V	Michelin / Latitude Sport 3	S / O	5 mm
Pannenset	Füllflasche haltbar bis 01.02.2023			

S/ Sommer; /O Original; /F Runflat;

### Serienausstattung

Serie: Adaptive Cruise Control, Airbag: Frontairbags Fahrer- und Beifahrerseite, Airbag: Kopfairbags (vorne und hinten), Airbag: Seitenairbag für Fahrer und Beifahrer, Alfa Q4-Logo, hinten auf der Heckklappe, Allradantrieb permanent, Außenspiegel elektrisch verstellbar, beheizbar und anklappbar, Außenspiegelkappen in Wagenfarbe mit integriertem LED-Blinker, Bi-Xenonscheinwerfer (35W), Bremsleuchte, dritte, Dachhimmel und -säulen in Hellgrau, Dieselpartikelfilter DPF, Drehzahlmesser, Einstiegsleisten aus Aluminium, Elektromechanische Parkbremse, Fahrdynamikregelung Alfa DNA, 3-stufig einstellbar, Fahrzeuginformations-Center mit 7"-TFT-Farbdisplay, Fensterheber elektrisch vorn und hinten, Fensterrahmen mit Zierleiste in Chrom-Optik, Fußmatten, Getriebe: 8-Stufen-Automatikgetriebe, Heckscheibenheizung, Heckscheibenwischer, Integriertes Bremssystem (IBS), Kindersitzbefestigung ISOFIX im Fond, Klimaautomatik 2 Zonen, Kollisionswarnsystem (FCW) mit autonomer Notbremsfunktion (AEB), Kopfstützen vorn, Kopfstützen: Hinten (3), LED-Heckleuchten, Lackierung: Uni, Lenkrad beheizbar, Lenkrad: Multifunktionstasten am Lenkrad, Lenkrad: Sport-Lenkrad mit

Duplikat

schwarzem Motorstartknopf, Lenksäule mechanisch verstellbar, Licht- und Regensensor, Mittelarmlehne vorn, Navigationssystem Alfa Connect 8,8" 3D, Parksensoren vorne und hinten, Polster: Komfortsitze mit Sitzbezügen in Leder Lusso, Radio: Digitaler Radioempfang (DAB), Reifen-Reparaturset Fix&Go, Reifendrucksensoren TPMS, Räder: Leichtmetallfelgen 18" Lusso, Rückfahrkamera mit dynamischen Führungslinien, Scheibenwaschdüsen beheizbar, Schlüssellose Motorstart-Funktion, Schlüssellose Ent- und Verriegelungssystem (Keyless Entry), Servolenkung, elektrisch, mit Dynamic Steering Torque (DST), Sicherheitsgurte vorne und hinten mit Gurtstraffern und Gurtkraftbegrenzern, Sitze: Fahrer- und Beifahrersitz 8-fach elektrisch verstellbar, Sitze: Sitzheizung vorn, Spurhalteassistent (LDW), Start & Stopp-System, Stoßfänger hinten mit Unterfahrschutz, Wegfahrsperrung, Zentralverriegelung mit Funkfernbedienung

### Sonderausstattung

Code	Bezeichnung
58I	Bremssättel gelb lackiert
357	Dachreling Aluminium
SDD	Fahrwerk: Alfa Active Suspension
070	Heckscheibe und hintere Seitenscheiben abgedunkelt
410	Innenspiegel automatisch abblendend
CMD	Kofferraum-Schienenensystem
8M4	Paket: Assistenz
8LW	Paket: Performance
8PJ	Radio: Hi-Fi-Audiosystem Sound Theatre by HARMAN/KARDON
9GF	Räder: Leichtmetallfelgen 20" Speciale
4WE	Schaltwippen hinter dem Lenkrad aus Aluminium

### Allgemeinzustand und Wartung

Abgesehen von den beschriebenen Schäden/Mängeln weist das Fahrzeug/Objekt einen, bezogen auf Alter und Nutzung, üblichen Gesamtzustand auf.

Wartungsnachweis: vollständig  
 letzte Wartung: am 21.04.2022 bei Kilometerstand 92.422  
 bis Wartung verbleiben: 12.326 km oder 263 Tage (zum Besichtigungszeitpunkt)

### Nicht akzeptierter Zustand / Ausstehende Reparaturen

Bezeichnung des Schadens / Rep.-Weg	Rep.Kost brutto	Anrechnung	Minderwert in EUR brutto	netto
1. Bremsscheiben hinten, stark verschlissen und schlechtes Tragbild, erneuern (Bild 11, 12)	620	anteilig	-331	-278,15
2. Hauptuntersuchung, überfällig, erneuern	140	voll	-140	-117,65
3. Seitenwand rechts, eingedrückt, smart repair (Bild 13, 14)	180	voll	-180	-151,26
4. Felge vorn rechts, verschrammt, erneuern (Bild 10)	915	anteilig	-488	-410,08
<b>Rep.Kosten insgesamt / Minderwert</b>	<b>1.855</b>		<b>-1.139</b>	<b>-957,14</b>

### Akzeptierter Zustand / Gebrauchsspuren

Folgende Schäden sind in Anbetracht des Alters, der Laufleistung und dem Einsatzzweck als Gebrauchsspur einzustufen.

#### Bezeichnung des Schadens

Frontscheibe, Steinschläge,  
 Motorhaube, zerkratzt

**Duplikat Hinweise**

Alle Beträge (ausgenommen eines evtl. aufgeführten merkantilen Minderwertes) beinhalten die gesetzliche Mehrwertsteuer. Minderwerte sind brutto und netto ausgewiesen.  
Alle systemseitig ermittelten Werte können Auf- oder Abrundungen enthalten.

Der Sachverständige  
Benjamin Köhler

Im Rahmen einer Weitergabe oder Veröffentlichung dieses Dokuments, sind die allgemein gültigen datenschutzrechtlichen Grundsätze, insbesondere hinsichtlich der Anonymisierung personenbezogener Daten, zwingend einzuhalten.

Dieses Dokument wurde elektronisch gefertigt und ist auch ohne Unterschrift gültig.

Duplikat



Bild 1 : Diagonale vorn



Bild 2 : Diagonale hinten

Duplikat



Bild 3 : Innenraum



Bild 4 : Kombiinstrument

Duplikat



Bild 5 : Lose/leicht entfernbar Teile



Bild 6 : Fahrzeugunterlagen und Schlüssel

Duplikat

**WARTUNGSNACHWEISE**  
Bitte überprüfen Sie in Ihrer Betriebsanleitung welche Wartungsintervalle für Ihr Fahrzeug vorgesehen sind. Ihr Service Partner bestätigt jede durchgeführte Wartung jeweils in einem der folgenden Felder.

<p><b>MODELL</b> Alfa Romeo Lusso</p> <p>INSPEKTION <input checked="" type="checkbox"/></p> <p>MOTORÖLWECHSEL <input checked="" type="checkbox"/></p> <p>VORGESEHEN BEI KM. 20.000 / 05.2020</p> <p>DURCHFÜHRT BEI KM. 20.970 / 04.2020</p> <p>FAHRGESTELL-NR. K7C 59204</p> <p>DATUM 17.04.2020</p> <p>STEMPEL UND UNTERSCHRIFT <b>Jeep</b> <b>BRUNOLD AUTOMOBILE GMBH</b> Kreuzenstraße 104 74076 Heilbronn Tel. 07131/27 71 78-0 Fax 07131/27 71 78-20 heilbronn@brunold.de www.brunold.de</p>	<p>GARANTIE</p> <p>MOBILITÄT</p> <p>SERVICE</p>
<p><b>MODELL</b> Stelvio Lusso 2.2R</p> <p>INSPEKTION <input checked="" type="checkbox"/></p> <p>MOTORÖLWECHSEL <input checked="" type="checkbox"/></p> <p>VORGESEHEN BEI KM. 40.000 / 4.2021</p> <p>DURCHFÜHRT BEI KM. 43.806 / 11.2020</p> <p>FAHRGESTELL-NR. K7C 59204</p> <p>DATUM 18.11.2020</p> <p>STEMPEL UND UNTERSCHRIFT <b>Jeep</b> <b>BRUNOLD AUTOMOBILE GMBH</b> Kreuzenstraße 104 74076 Heilbronn Tel. 07131/27 71 78-0 Fax 07131/27 71 78-20 heilbronn@brunold.de www.brunold.de</p>	
<p><b>MODELL</b> Stelvio Lusso 2.2R</p> <p>INSPEKTION <input checked="" type="checkbox"/></p> <p>MOTORÖLWECHSEL + Bremsflüssigkeit <input checked="" type="checkbox"/></p> <p>VORGESEHEN BEI KM. 60.000 / 11.2021</p> <p>DURCHFÜHRT BEI KM. 65.666 / 6.2021</p> <p>FAHRGESTELL-NR. K7C 59204</p> <p>DATUM 22.06.2021</p> <p>STEMPEL UND UNTERSCHRIFT <b>Jeep</b> <b>BRUNOLD AUTOMOBILE GMBH</b> Kreuzenstraße 104 74076 Heilbronn Tel. 07131/27 71 78-0 Fax 07131/27 71 78-20 heilbronn@brunold.de www.brunold.de</p>	

25

Bild 7 : Wartungsnachweis

<p>GARANTIE</p> <p>MOBILITÄT</p> <p>SERVICE</p>	<p><b>MODELL</b> Stelvio Lusso 2.2</p> <p>INSPEKTION <input checked="" type="checkbox"/></p> <p>MOTORÖLWECHSEL <input checked="" type="checkbox"/></p> <p>VORGESEHEN BEI KM. 80.000</p> <p>DURCHFÜHRT BEI KM. 92.422</p> <p>FAHRGESTELL-NR. K7C 59204</p> <p>DATUM 21.04.2022</p> <p>STEMPEL UND UNTERSCHRIFT <b>Jeep</b> <b>BRUNOLD AUTOMOBILE GMBH</b> Kreuzenstraße 104 74076 Heilbronn Tel. 07131/27 71 78-0 Fax 07131/27 71 78-20 heilbronn@brunold.de www.brunold.de</p>	<p><b>MODELL</b></p> <p>INSPEKTION <input type="checkbox"/></p> <p>MOTORÖLWECHSEL <input type="checkbox"/></p> <p>VORGESEHEN BEI KM.</p> <p>DURCHFÜHRT BEI KM.</p> <p>FAHRGESTELL-NR.</p> <p>DATUM</p> <p>STEMPEL UND UNTERSCHRIFT</p>
	<p><b>MODELL</b></p> <p>INSPEKTION <input type="checkbox"/></p> <p>MOTORÖLWECHSEL <input type="checkbox"/></p> <p>VORGESEHEN BEI KM.</p> <p>DURCHFÜHRT BEI KM.</p> <p>FAHRGESTELL-NR.</p> <p>DATUM</p> <p>STEMPEL UND UNTERSCHRIFT</p>	<p><b>MODELL</b></p> <p>INSPEKTION <input type="checkbox"/></p> <p>MOTORÖLWECHSEL <input type="checkbox"/></p> <p>VORGESEHEN BEI KM.</p> <p>DURCHFÜHRT BEI KM.</p> <p>FAHRGESTELL-NR.</p> <p>DATUM</p> <p>STEMPEL UND UNTERSCHRIFT</p>

Bild 8 : Wartungsnachweis

Duplikat



Bild 9 : Wartungsnachweis



Bild 10 : Felge vorn rechts, verschrammt

Duplikat

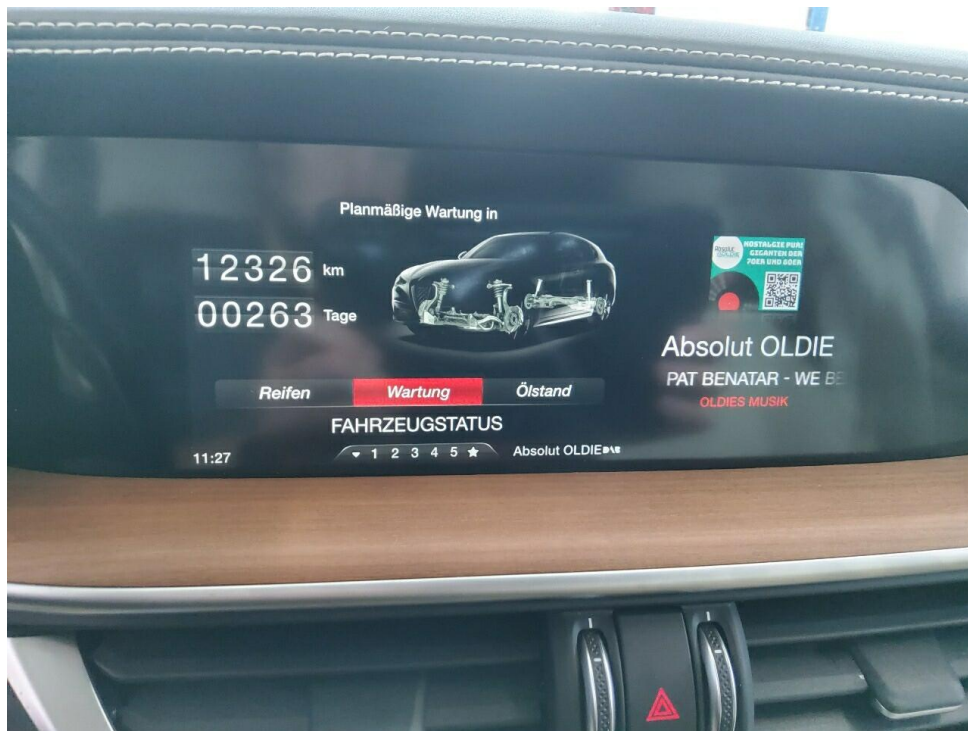

Bild 11 : Bremsscheiben hinten, stark verschlissen und schlechtes Tragbild



Bild 12 : Bremsscheiben hinten, stark verschlissen und schlechtes Tragbild

Duplikat



Bild 13 : Seitenwand rechts, eingedrückt

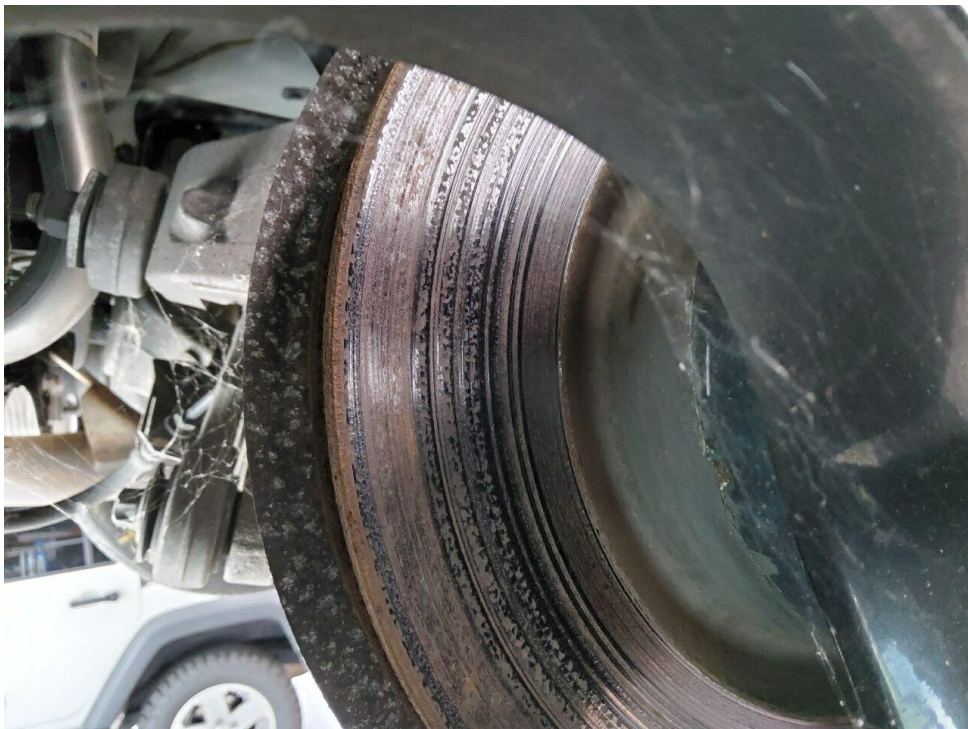
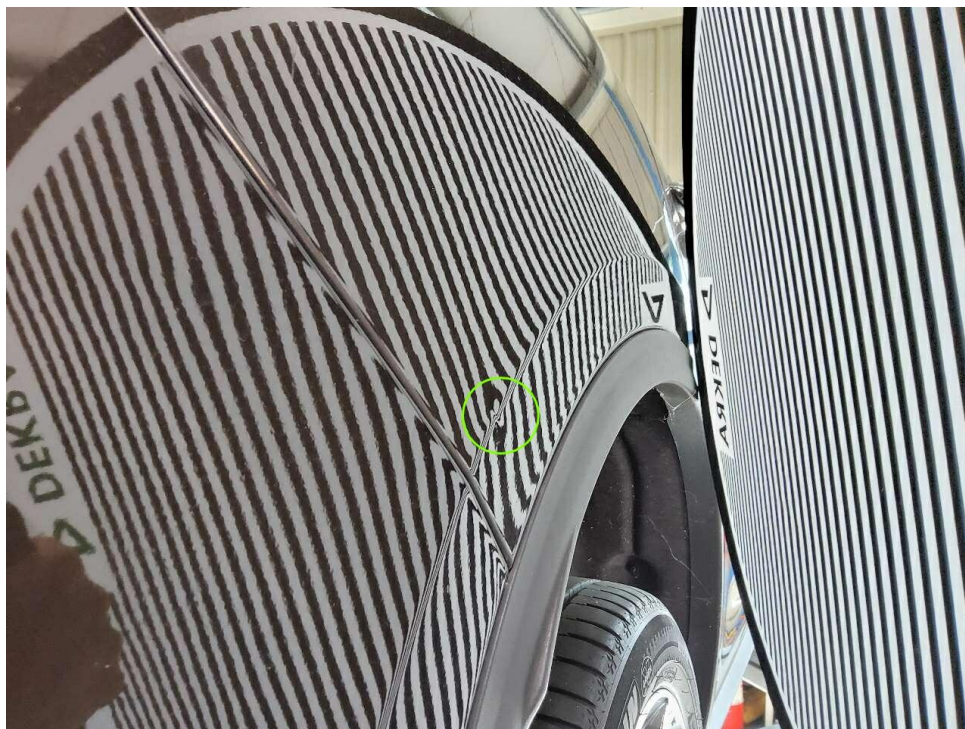

Bild 14 : Seitenwand rechts, eingedrückt